

Principales resultados en sostenibilidad del sector palmero colombiano 2022

Un origen sostenible y confiable que
genera mayor valor a los palmicultores
e impactos positivos en el ambiente
y las comunidades en entornos palmeros



fedepalma



cenipalma

CON EL APOYO DEL FONDO DE FOMENTO PALMERO

El sector palmero colombiano

Cifras con fecha de corte 31 de diciembre de 2022

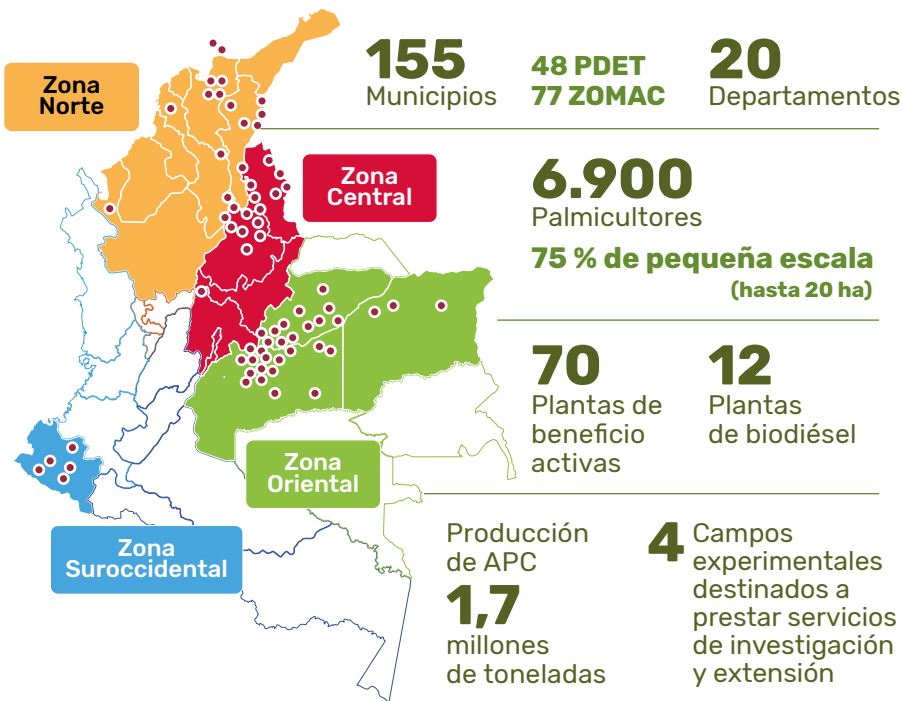

Estrategia de Aceite de Palma Sostenible de Colombia



Una hoja de ruta que busca orientar al sector para **eleva su estatus de sostenibilidad** en materia económica, ambiental y social, y su **reconocimiento a nivel nacional e internacional**.

Colombia origen sostenible



Clusters
palmeros sostenibles



Regiones palmeras resilientes

Mercados sostenibles



Posicionamiento y diferenciación comercial



Innovación y nuevos mercados

Gobernanza



Gobernanza y participación multiactor



Alianzas para la sostenibilidad

Programa de Aceite de Palma Sostenible de Colombia

Una iniciativa que contribuye a **consolidar nuestro origen sostenible**, y a que Colombia y el mundo conozcan los esfuerzos de los miles de palmicultores que día a día buscan **producir un aceite único y diferenciado**.

Conozca los 10 Principios del Aceite de Palma Sostenible de Colombia



Índice de Sostenibilidad (IDS)

Es una **herramienta de medición** que permite identificar oportunidades de mejora **económicas, sociales y ambientales**, orientadas a garantizar la sostenibilidad de la agroindustria de la palma de aceite.

Estructura del índice de sostenibilidad

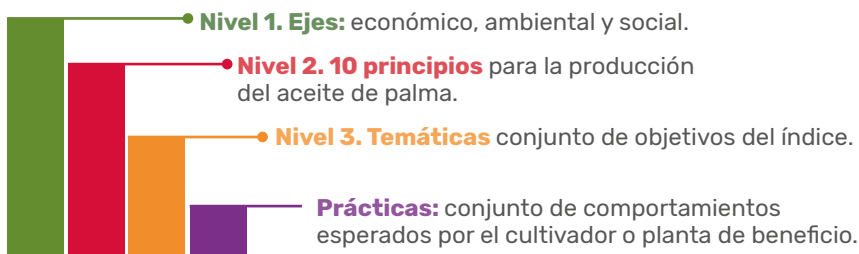

Resultados Índice de Sostenibilidad a nivel nacional



53 %
de los cultivadores cuentan con IDS
81 % de ellos son cultivadores de pequeña escala (hasta 20 ha)

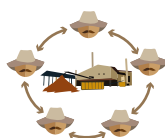

45 Núcleos palmeros han implementado el IDS a nivel nacional



46 % del área total sembrada con palma cuenta con una medición del IDS

Cumplimiento a nivel de cultivo

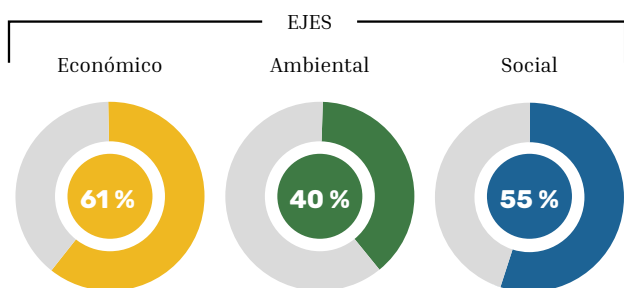

Balance general IDS



52 %
de cumplimiento

Nivel de cumplimiento a nivel de planta de beneficio

11 plantas de beneficio cuentan con medición del **Índice de Sostenibilidad**

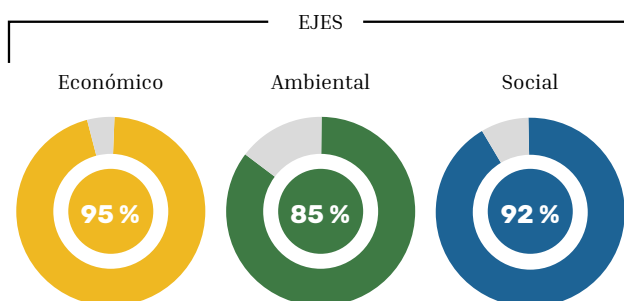

Balance general IDS



91 %
de cumplimiento

El poder transformador de la palma de aceite

EJE ECONÓMICO

Cuarto productor de aceite de palma en el mundo



2,3 % Producción mundial

Primer productor en América



580 mil hectáreas cultivo de palma de aceite



Segundo cultivo en área en Colombia

7.000 Productores



75 % Productores de pequeña escala < 20 ha

Producción 2022

1.77 millones toneladas Aceite de palma crudo



Aumento de la producción 2022 frente a 2021 **1,2 %**

17,6 % del PIB agrícola (Aceite de palma y palmiste)

Participación en el mercado

Mercado local

74 % Consumo humano
47 % Biodiésel
44 % Industria de balanceados
6 %

Exportaciones

26 % Cuarto renglón en importancia de las exportaciones colombianas
México - Brasil - España
Italia - Holanda

9,71 billones COP valor de la producción



Firma de la declaración conjunta

entre compradores del mercado nacional de aceite de palma del país y múltiples actores clave en la cadena de suministro para **avanzar en el apoyo, la compra y la promoción del aceite de palma sostenible en Colombia.**

Con el apoyo de

giz Deutsche Gesellschaft für Internationale Zusammenarbeit (GIZ) GmbH

Solidaridad

EJE SOCIAL

+ 82 % empleo formal
+ 191.000 empleos totales

63 % cuentan con contratos superiores a un año

1.5 SMLV Salario mensual promedio de un trabajador

14 % Empleo directo femenino

31 % de los productores son mujeres

Promovemos mecanismos de liderazgo y educación financiera para el empoderamiento de la mujer palmera

Generamos **1** empleo directo cada **8.2** hectáreas y **1.5** empleos indirectos por hectárea sembrada

Firma pacto por el **trabajo decente** en el sector palmero

Un compromiso para seguir promoviendo la formalización laboral, el acceso a la protección social y el bienestar de los trabajadores



MINISTERIO DEL TRABAJO



Buscamos **apoyar y visibilizar** a las mujeres palmeras



77 % de quienes lideran y dirigen las fundaciones, las áreas de sostenibilidad y gestión humana de las empresas vinculadas a la Red de Sostenibilidad son mujeres

EJE AMBIENTAL

Áreas de conservación y restauración ecológica

+ 21 mil hectáreas de áreas de alto valor de conservación protegidas por empresas certificadas en estándares de sostenibilidad



Fedepalma lideró la participación del sector en la jornada mundial de avistamiento de aves logrando registrar más de **200 individuos** de **40 especies** distintas.

Huella hídrica de la palma

Necesita solo el **8,9 %** del recurso hídrico del sector agrícola



La palma de aceite es la oleaginosa que **menos consume** agua

Aprovechamiento energético a partir de la biomasa

18 Plantas de beneficio cuentan con **sistemas de compostaje**

11 Plantas de beneficio cuentan con sistema de **captura de biogás**

7 empresas palmeras generan **energía eléctrica a partir de biogás**



UN ORIGEN ÚNICO Y DIFERENCIADO

Plan sectorial para prevención y mitigación de la deforestación asociada a palma de aceite

El sector palmero colombiano **NO** es un motor de deforestación

99,9 %

del área cultivada en palma de aceite en Colombia es libre de deforestación

Segun la Línea Base de Deforestación Nacional 2019 (IDEAM, 2022)

Porcentaje de deforestación asociada a la palma de aceite (IDEAM, 2022)

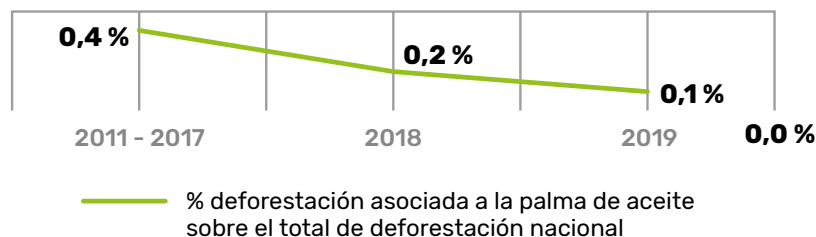

Acuerdo Cero Deforestación

53 %

Del aceite de palma crudo producido en Colombia está representado en las empresas palmeras firmantes del **Acuerdo Cero Deforestación**



MINISTERIO DE AMBIENTE Y DESARROLLO SOSTENIBLE



MINISTERIO DE AGRICULTURA Y DESARROLLO RURAL



MINISTERIO DE COMERCIO, INDUSTRIA Y TURISMO



Un sector comprometido con la producción de aceite de palma sostenible

Producción APC certificada o verificada en estándares de sostenibilidad

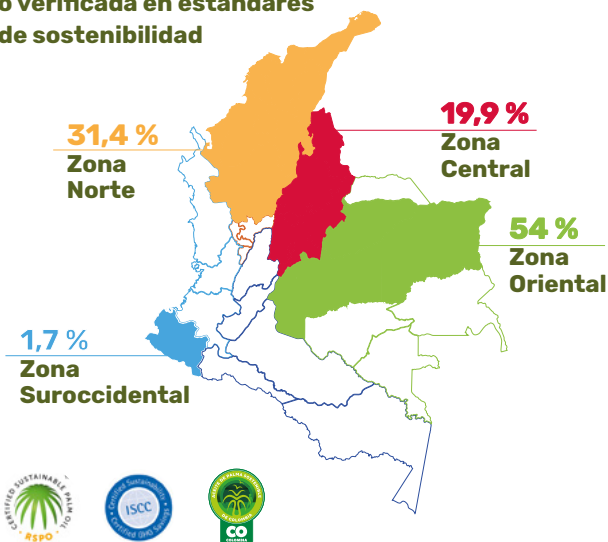

37 empresas certificadas en estándares de sostenibilidad

28 % de la producción nacional 2022

491 mil toneladas APC certificadas en estándares de sostenibilidad (APSCO, RSPO e ISCC)



Un origen que hace la diferencia

Actualizamos las normas para la producción de aceite de palma sostenible de Colombia **NE 001 cultivo** y **NE 002 planta de beneficio**



+250



personas de las áreas técnica y de sostenibilidad de todas las zonas palmeras capacitadas en las normas

Consulte la Norma NE 001 escaneando el QR



Se incluye la nueva **Guía para la Restauración y Compensación de Acciones de Deforestación Generadas en los Cultivos de Palma de Aceite y Plantas de Beneficio**

Consulte la Norma NE 002 escaneando el QR



Poligrow, primera empresa palmera en Colombia certificada bajo las normas NE 001 y NE 002 para la producción de aceite de palma sostenible en cultivo y planta de beneficio

POLIGROW
research + green oils



Corporación **APSColombia**



Plan Sectorial para el trabajo decente Plan padrino

492



personas capacitadas en formalización laboral y el Sistema General de Seguridad y Salud en el Trabajo

328



trabajadores formalizados y afiliados a cajas de compensación y servicios de seguridad social

400

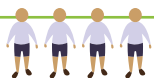

niños beneficiados con auxilios de las cajas de compensación

16

empresas y asociaciones participantes



Nuestros aliados



MINISTERIO DEL TRABAJO

Derechos humanos y empresa

Un sector comprometido con la promoción y respeto de los DD. HH.

Capacitamos a
+ 200
trabajadores
de empresas
palmeras
de **3 zonas**
palmeras



Consulte
la publicación
escaneando el QR

Brindando herramientas
de gestión para la
protección, mitigación
y reparación de los DD. HH.



Proyectos Bibliotecas Sostenibles-Donatón 2022

703



libros entregados
en **7 jornadas**
a nivel nacional

7



empresas
palmeras
vinculadas
al proceso
de donación

7



escuelas
de sector
palmero
beneficiadas

+ 56



niños de
preescolar
beneficiados
con mobiliario
para las aulas

Mujeres palmeras capacitadas

+ 140
mujeres
capacitadas
a nivel
nacional

Fomentamos la **educación financiera** y brindamos herramientas a las mujeres del sector para el manejo de sus finanzas personales y de empresa.



Mujeres salvando vida

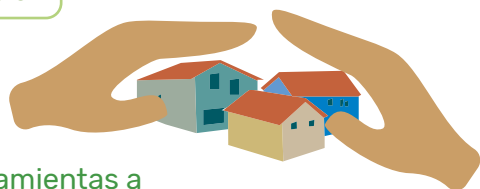

Brindamos herramientas a **más de 120 mujeres** para la prevención de riesgos en el hogar y trabajo desde la base: la autoestima y el buen relacionamiento.